



Servicio exclusivo para los Dres inscritos en el Master Class Invisalign® de Joan Raga

Un mal ClinCheck®, una mala experiencia...

Invisalign® se fundamenta en un buen ClinCheck®. Si este Clincheck® no se realiza correctamente los dientes no siguen el movimiento previsto en la simulación virtual. Los alineadores no encajan. El paciente se queja de que aparece un margen vacío entre el diente y el alineador. El aparato comienza a ser incómodo. El paciente se lo pone cada vez menos y se cierra el círculo: fracaso del tratamiento, desconfianza, brackets, frustración...

La solución: ClinCheck® Ready

Invisalign® funciona, pero es fundamental realizar un ClinCheck® excelente. Para conseguirlo necesitamos años de experiencia en la técnica. Si no tenemos esta experiencia y queremos empezar con garantías desde el primer caso, el Dr. Joan Raga nos da la solución: ClinCheck® Ready.

¿Qué es ClinCheck® Ready?

ClinCheck® Ready es el pequeño gran detalle que te dará la seguridad que necesitas en tus tratamientos con Invisalign®. Con ClinCheck® Ready dispones de un ClinCheck® realizado por el Dr. Joan Raga, el ortodoncista con más experiencia en la técnica Invisalign® en Cataluña. Él, personalmente, se encarga de la evaluación y modificación del ClinCheck® siguiendo los protocolos de Align.

¿A quién va dirigido?

A todos aquellos ortodoncistas certificados en la técnica Invisalign® que estén inscritos, estén realizando en este momento o hayan realizado ya el Master Class Invisalign de Joan Raga. El diagnóstico y el plan de tratamiento siguen siendo del ortodoncista, Joan Raga sólo pone toda su experiencia para que el resultado clínico sea el que vemos en el ClinCheck®.



¿Cómo funciona ClinCheck® Ready?

I. - Para evaluar el caso:

- 1 Envías fotografías del caso con ciertas indicaciones (motivo de la consulta, línea media respecto de la cara, observaciones importantes,...)
- 2 Joan Raga te responde: Dificultad del caso /Tiempo estimado / comentarios adicionales

II.-Para enviar el caso:

- 3 Envías el caso (modelos, fotos, T+O y formulario en “piloto automático”) a Align Technology.
- 4 Align Technology te devuelve el ClinCheck® disponible para su aprobación.
- 5 Envías una transferencia al 0182 2940 48 0201594033 indicando CCREADY, el nombre de pila del paciente y la 1ª inicial de su apellido.
- 6 Envías a Joan Raga un correo-e con el nombre de usuario, password y la autorización para entrar en la VIP y modificar el ClinCheck® de este paciente.

III.-Para tener el ¡ClinCheck® Ready!

- 7 Joan Raga realiza las modificaciones necesarias y te envía copia por correo-e: Nombre del Dr. / Nombre del paciente / 2as modificaciones enviadas (fecha)
- 8 Cuando el ClinCheck® está listo para su aprobación, te lo comunica por correo-e. ¡ClinCheck® Ready!
- 9 Aceptas el caso desde tu página VIP



¿Por qué se debe modificar un ClinCheck®?

Los ClinCheck® están elaborados por técnicos cualificados pero no por expertos ortodontistas. El resultado final de un ClinCheck® depende de las modificaciones que realiza cada ortodontista. Con ClinCheck® Ready consigues trabajar como si tuvieras la experiencia de centenares de casos.

¿Qué ventajas ofrece?

- ◉ **La preparación** del caso no exige tiempo, ni esfuerzo.
- ◉ **Menos tiempo** de sillón para tu paciente.
- ◉ **Menos alineadores**, menos ataches y menos IPR.
- ◉ **Menos problemas**: menos correcciones durante el tratamiento y menos refinamientos.
- ◉ **Mejor acabado** de los casos.

ClinCheck® Ready



1 Envías el mail

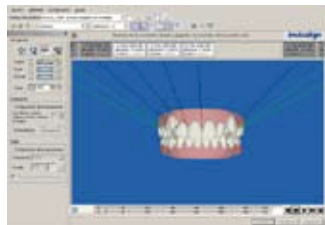

2 Se perfecciona el ClinCheck®



3 Cliente satisfecho

“En definitiva, el mejor resultado en el menor tiempo posible, la seguridad y la confianza que da trabajar con garantías desde el primer alineador.”



¿Qué necesito para utilizar ClinCheck® Ready?

Estar inscrito, estar realizando en este momento o haber realizado ya el Master Class Invisalign de Joan Raga.

¿Qué cuesta Clincheck® Ready? ¿Puedo beneficiarme de descuentos?

A ti no te cuesta nada, debes trasladar este coste al paciente.

Para saber las tarifas actuales de CCREADY, llama al 637 54 74 62 (Maite)

¿Por qué son más rentables los tratamientos con ClinCheck® Ready?

- ⦿ Porque son más cortos, más efectivos.
- ⦿ Porque se evitan problemas en los tratamientos (correcciones a mitad de tratamiento y refinamientos), que alargan el tiempo de un modo innecesario y encarecen el coste del tratamiento.
- ⦿ Porque se evitan problemas con los pacientes (desconfianza, frustración).
- ⦿ Porque evitamos tener que acabar los tratamientos con aparatología fija.

Importante:

ClinCheck® Ready no facilita los conocimientos para la realización del **ClinCheck®**, ni para el manejo de **Invisalign®** en la clínica. Para ello, Joan Raga te ofrece **Master Class Invisalign®**.

ClinCheck® Ready te da la seguridad de trabajar con garantías desde el primer alineador.